

Commune de USSEAU

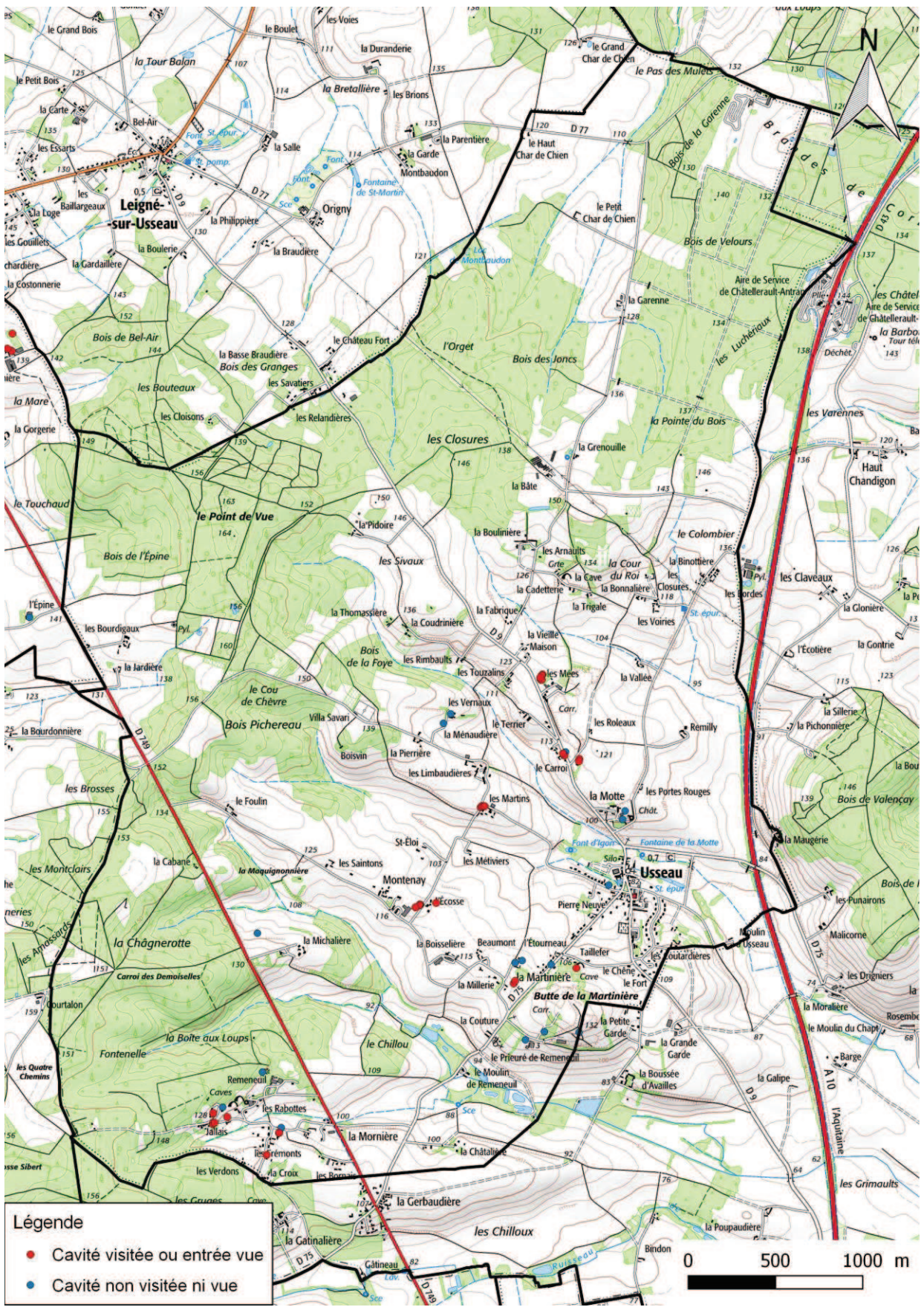

Légende

- Cavité visitée ou entrée vue
- Cavité non visitée ni vue

0 500 1000 m

Cartographie des enjeux aux lieux-dits "L'Ecosse, La Millerie et Taillefer" - Commune de Usseau



Source : Levés sommaires réalisés par le BRGM à la boussole et au distance-mètre laser (2014), Précision d'ordre métrique à décimétrique, Fond cadastral 2012.

Cartographie des enjeux aux lieux-dits "Jallais et Les Frémonts" - Commune de Usseau



Source : Levés sommaires réalisés par le BRGM à la boussole et au distance-mètre laser (2014). Précision d'ordre métrique à décamétrique. Fond cadastral 2012.

Cartographie des enjeux aux lieux-dits "les Mées, Le Carroi et Les Martins" - Commune de Usseau



Source : Levés sommaires réalisés par le BRGM à la boussole et au distance-mètre laser (2014), Précision d'ordre métrique à décimétrique, Fond cadastral 2012.

Localisation de la cavitéN° Terrain : **4053**

N° National :

Commune : Usseau

Parcelle cadastrale : D 165

Adresse : L' Ecosse

X (L93) : 509132 m Y (L93) : 6644660 m

Positionnement : Situation approchée

Possibilité d'accès : Par une porte dans le jardin

Description de la cavité

Source : Visite

Levé effectué le : 25/06/2014

Genre : Cave

Nature : Salle

Fonction : Stockage

Recouvrement (en m) : 1

Superficie de la cavité (en m²) : 13

Element descriptif :

Observations / Désordres :

Décollement de bancs de toit

*Photographie de la cavité***Enjeux surfaciques**

Jardin

Type de confortement :

Note enjeux* : 2

* Note enjeux

- 1 : Enjeux faibles (bois, niche...)
- 2 : Enjeux moyens (parcelle agricole, jardin, hangar...)
- 3 : Enjeux forts (habitation, route...)

Localisation de la cavitéN° Terrain : **4054**

N° National :

Commune : Usseau

Parcelle cadastrale : D 494

Adresse : L' Ecosse

X (L93) : 509134 m Y (L93) : 6644659 m

Positionnement : Situation approchée

Possibilité d'accès : Par une porte dans le jardin

Description de la cavité

Source : Visite

Levé effectué le : 25/06/2014

Genre : Cave

Nature : Salle

Fonction : Stockage

Recouvrement (en m) : ~1

Superficie de la cavité (en m²) : 3

Element descriptif :

Observations / Désordres :

Bon

*Photographie de la cavité***Enjeux surfaciques**

Jardin

Bois

Type de confortement :

Note enjeux* : **2**

* Note enjeux

1 : Enjeux faibles (bois, friche...)

2 : Enjeux moyens (parcelle agricole, jardin, hangar...)

3 : Enjeux forts (habitation, route...)

Localisation de la cavitéN° Terrain : **4055**

N° National :

Commune : Usseau

Parcelle cadastrale : D 185

Adresse : L' Ecosse

X (L93) : 509107 m Y (L93) : 6644644 m

Positionnement : Situation approchée

Possibilité d'accès : Accès libre dans le jardin

Description de la cavité

Source : Visite

Levé effectué le : 25/06/2014

Genre : Cave

Nature : Salle

Fonction : Abandonnée

Recouvrement (en m) : 2

Superficie de la cavité (en m²) : 19

Element descriptif :

Observations / Désordres :

Bon, quelques chutes de blocs



Photographie de la cavité

Enjeux surfaciques

Habitation occupée

Jardin

Type de confortement :

Note enjeux* : 3

* Note enjeux

1 : Enjeux faibles (bois, friche...)

2 : Enjeux moyens (parcelle agricole, jardin, hangar...)

3 : Enjeux forts (habitation, route...)

Localisation de la cavitéN° Terrain : **4056**

N° National :

Commune : Usseau

Parcelle cadastrale : C 319

Adresse : La Martinière

X (L93) : 509670 m Y (L93) : 6644208 m

Positionnement : Situation approchée

Possibilité d'accès : Par un escalier

Description de la cavité

Source : Visite

Levé effectué le : 25/06/2014

Genre : Ouvrage civil

Nature : Galerie

Fonction : Abandonnée

Recouvrement (en m) :

Superficie de la cavité (en m²) : 749

Element descriptif : Puits d'aérage

Observations / Désordres :

Bon

*Photographie de la cavité***Enjeux surfaciques**

Friches

Type de confortement :

Note enjeux* : **1**

* Note enjeux

- 1 : Enjeux faibles (bois, friche...)
- 2 : Enjeux moyens (parcelle agricole, jardin, hangar...)
- 3 : Enjeux forts (habitation, route...)

Localisation de la cavitéN° Terrain : **4057**

N° National :

Commune : Usseau

Parcelle cadastrale : C 231

Adresse : Les Martins

X (L93) : 509481 m Y (L93) : 6645215 m

Positionnement : Situation approchée

Possibilité d'accès : Par le jardin

Description de la cavité

Source : Visite

Levé effectué le : 25/06/2014

Genre : Cave

Nature : Salle

Fonction : Abandonnée

Recouvrement (en m) : ~1

Superficie de la cavité (en m²) :

Element descriptif :

Observations / Désordres :

Bon

*Photographie de la cavité***Enjeux surfaciques**

Route Communale

Jardin

Type de confortement :

Pilier maçonné

Note enjeux* : 3

* Note enjeux

- 1 : Enjeux faibles (bois, niche...)
- 2 : Enjeux moyens (parcelle agricole, jardin, hangar...)
- 3 : Enjeux forts (habitation, route...)

Localisation de la cavitéN° Terrain : **4058**

N° National :

Commune : **Usseau**Parcelle cadastrale : **B 705**Adresse : **Les Mées**X (L93) : **509836** m Y (L93) : **6645975** mPositionnement : **Situation approchée**Possibilité d'accès : **Par le jardin****Description de la cavité**Source : **Visite**Levé effectué le : **25/06/2014**Genre : **Carrière**Nature : **Salle**Fonction : **Stockage**

Recouvrement (en m) :

Superficie de la cavité (en m²) : **38**

Element descriptif :

Observations / Désordres :

Roche saine mais chute de bancs de toit*Photographie de la cavité***Enjeux surfaciques****Jardin**

Type de confortement :

Note enjeux* : 2

* Note enjeux

1 : Enjeux faibles (bois, friche...)

2 : Enjeux moyens (parcelle agricole, jardin, hangar...)

3 : Enjeux forts (habitation, route...)

Localisation de la cavitéN° Terrain : **4059**

N° National :

Commune : Usseau

Parcelle cadastrale : B 705

Adresse : Les Mées

X (L93) : 509832 m Y (L93) : 6645971 m

Positionnement : Situation approchée

Possibilité d'accès : Par le jardin

Description de la cavité

Source : Visite

Levé effectué le : 25/06/2014

Genre : Carrière

Nature : Salle

Fonction : Abandonnée

Recouvrement (en m) :

Superficie de la cavité (en m²) : 20

Element descriptif :

Observations / Désordres :

Mauvais, présence d'un fontis



Photographie de la cavité

Enjeux surfaciques

Jardin

Type de confortement :

Note enjeux* : **2**

* Note enjeux

- 1 : Enjeux faibles (bois, friche...)
- 2 : Enjeux moyens (parcelle agricole, jardin, hangar...)
- 3 : Enjeux forts (habitation, route...)

Localisation de la cavitéN° Terrain : **4060**

N° National :

Commune : Usseau

Parcelle cadastrale : C 467

Adresse : Les Rochereaux

X (L93) : 510046 m Y (L93) : 6645492 m

Positionnement : Situation approchée

Possibilité d'accès : Par le jardin

Description de la cavité

Source : Visite

Levé effectué le : 26/06/2014

Genre : Carrière

Nature : Chambres et piliers

Fonction : Abandonnée

Recouvrement (en m) : > 2

Superficie de la cavité (en m²) : 1338

Element descriptif : Puits d'aérage

Observations / Désordres

Moyen, décollement de bancs de toit,
fracture géologique*Photographie de la cavité***Enjeux surfaciques**

Route Communale

Parcelle agricole

Type de confortement :

Note enjeux* : 3

* Note enjeux

- 1 : Enjeux faibles (bois, friche...)
- 2 : Enjeux moyens (parcelle agricole, jardin, hangar...)
- 3 : Enjeux forts (habitation, route...)

Localisation de la cavitéN° Terrain : **4061**

N° National :

Commune : Usseau

Parcelle cadastrale : C 467

Adresse : Les Rochereaux

X (L93) : 510044 m Y (L93) : 6645478 m

Positionnement : Situation approchée

Possibilité d'accès : Par le jardin

Description de la cavité

Source : Visite

Levé effectué le : 26/06/2014

Genre : Cave

Nature : Salle

Fonction : Stockage

Recouvrement (en m) :

Superficie de la cavité (en m²) : 31

Element descriptif :

Observations / Désordres :

Bon

*Photographie de la cavité***Enjeux surfaciques**

Jardin

Jardin

Type de confortement :

Note enjeux* : 2

* Note enjeux

- 1 : Enjeux faibles (bois, niche...)
- 2 : Enjeux moyens (parcelle agricole, jardin, hangar...)
- 3 : Enjeux forts (habitation, route...)

Localisation de la cavitéN° Terrain : **4062**

N° National :

Commune : Usseau

Parcelle cadastrale : E 401

Adresse : Jallais

X (L93) : 507948 m Y (L93) : 6643412 m

Positionnement : Situation imprécise

Possibilité d'accès : Par un champ

Description de la cavité

Source : Visite

Levé effectué le : 26/06/2014

Genre : Carrière

Nature : Galerie

Fonction : Abandonnée

Recouvrement (en m) : < 1

Superficie de la cavité (en m²) :

Element descriptif :

Observations / Désordres :

Mauvais, chute de bancs de toit, formation d'un fontis en fond de cavité

*Photographie de la cavité***Enjeux surfaciques**

Route Communale

Parcelle agricole

Type de confortement :

Note enjeux* : 3

* Note enjeux

- 1 : Enjeux faibles (bois, friche...)
- 2 : Enjeux moyens (parcelle agricole, jardin, hangar...)
- 3 : Enjeux forts (habitation, route...)

Localisation de la cavitéN° Terrain : **4063**

N° National :

Commune : Usseau

Parcelle cadastrale : E 401

Adresse : Jallais

X (L93) : 507955 m Y (L93) : 6643412 m

Positionnement : Situation imprécise

Possibilité d'accès : Par un champ

Description de la cavité

Source : Visite

Levé effectué le : 26/06/2014

Genre : Troglodyte

Nature : Salle

Fonction : Abandonnée

Recouvrement (en m) : < 1

Superficie de la cavité (en m²) :

Element descriptif :

Observations / Désordres :

Mauvais, racines traversent le toit

*Photographie de la cavité***Enjeux surfaciques**

Route Communale

Parcelle agricole

Type de confortement :

Note enjeux* : 3

* Note enjeux

- 1 : Enjeux faibles (bois, niche...)
- 2 : Enjeux moyens (parcelle agricole, jardin, hangar...)
- 3 : Enjeux forts (habitation, route...)

Localisation de la cavitéN° Terrain : **4064**

N° National :

Commune : Usseau

Parcelle cadastrale : E 401

Adresse : Jallais

X (L93) : 507944 m Y (L93) : 6643405 m

Positionnement : Situation imprécise

Possibilité d'accès : Par un champ

Description de la cavité

Source : Visite

Levé effectué le : 26/06/2014

Genre : Carrière

Nature : Galerie

Fonction : Abandonnée

Recouvrement (en m) :

Superficie de la cavité (en m²) :

Element descriptif :

Observations / Désordres

Mauvais, décollement de bancs de toit et présence d'un fontis à l'entrée de la cavité

*Photographie de la cavité***Enjeux surfaciques**

Route Communale

Parcelle agricole

Type de confortement :

Note enjeux* : 3*** Note enjeux**

- 1 : Enjeux faibles (bois, friche...)
- 2 : Enjeux moyens (parcelle agricole, jardin, hangar...)
- 3 : Enjeux forts (habitation, route...)

Localisation de la cavitéN° Terrain : **4065**

N° National :

Commune : Usseau

Parcelle cadastrale : E 476

Adresse : Les Rabottes

X (L93) : 508028 m Y (L93) : 6643445 m

Positionnement : Situation approchée

Possibilité d'accès : Par une porte au fond du jardin

Description de la cavité

Source : Visite

Levé effectué le : 26/06/2014

Genre : Cave

Nature : Chambres et piliers

Fonction : Stockage

Recouvrement (en m) : ~1

Superficie de la cavité (en m²) :

Element descriptif : Pressoir

Observations / Désordres :

Bon

*Photographie de la cavité***Enjeux surfaciques**

Jardin

Type de confortement :

Note enjeux* : **2**

* Note enjeux

- 1 : Enjeux faibles (bois, niche...)
- 2 : Enjeux moyens (parcelle agricole, jardin, hangar...)
- 3 : Enjeux forts (habitation, route...)

Localisation de la cavitéN° Terrain : **4066**

N° National :

Commune : Usseau

Parcelle cadastrale : E 420

Adresse : Les Frémonts

X (L93) : 508254 m Y (L93) : 6643228 m

Positionnement : Situation approchée

Possibilité d'accès : Par le jardin

Description de la cavité

Source : Visite

Levé effectué le : 26/06/2014

Genre : Carrière

Nature : Salle

Fonction : Abandonnée

Recouvrement (en m) : 2

Superficie de la cavité (en m²) : 86

Element descriptif :

Observations / Désordres :

Bon



Photographie de la cavité

Enjeux surfaciques

Route Communale

Type de confortement :

Note enjeux* : **3**

* Note enjeux

1 : Enjeux faibles (bois, friche...)

2 : Enjeux moyens (parcelle agricole, jardin, hangar...)

3 : Enjeux forts (habitation, route...)

Localisation de la cavitéN° Terrain : **4067**

N° National :

Commune : Usseau

Parcelle cadastrale : E 147

Adresse : La Marnière

X (L93) : 508324 m Y (L93) : 6643353 m

Positionnement : Situation approchée

Possibilité d'accès : Par le jardin

Description de la cavité

Source : Visite

Levé effectué le : 26/06/2014

Genre : Cave

Nature : Galerie

Fonction : Stockage

Recouvrement (en m) : < 1

Superficie de la cavité (en m²) :

Element descriptif : Puits d'aérage

Observations / Désordres :

*Photographie de la cavité***Enjeux surfaciques**

Friches

Type de confortement :

Voûtes maçonnées tous les 2 m :

Note enjeux* : **1**

* Note enjeux

- 1 : Enjeux faibles (bois, friche...)
- 2 : Enjeux moyens (parcelle agricole, jardin, hangar...)
- 3 : Enjeux forts (habitation, route...)

Localisation de la cavitéN° Terrain : **4068**

N° National :

Commune : Usseau

Parcelle cadastrale : E 147

Adresse : La Marnière

X (L93) : 508325 m Y (L93) : 6643355 m

Positionnement : Situation approchée

Possibilité d'accès : Accès au fond du jardin

Description de la cavité

Source : Visite

Levé effectué le : 26/06/2014

Genre : Cave

Nature : Salle

Fonction : Abandonnée

Recouvrement (en m) :

Superficie de la cavité (en m²) :

Element descriptif :

Observations / Désordres :

Bon

*Photographie de la cavité***Enjeux surfaciques**

Friches

Type de confortement :

Note enjeux* : **1**

* Note enjeux

- 1 : Enjeux faibles (bois, friche...)
- 2 : Enjeux moyens (parcelle agricole, jardin, hangar...)
- 3 : Enjeux forts (habitation, route...)

Localisation de la cavitéN° Terrain : **4069**

N° National :

Commune : Usseau

Parcelle cadastrale : C 660

Adresse : L' Ecosse

X (L93) : 509225 m Y (L93) : 6644669 m

Positionnement : Situation approchée

Possibilité d'accès : Par le jardin

Description de la cavité

Source : Visite

Levé effectué le : 26/06/2014

Genre : Cave

Nature : Salle

Fonction : Abandonnée

Recouvrement (en m) : ~1

Superficie de la cavité (en m²) :

Element descriptif : Pressoir

Observations / Désordres :

Fontis en formation

*Photographie de la cavité***Enjeux surfaciques**

Cour

Type de confortement :

Piliers métalliques

Note enjeux* : **3**

* Note enjeux

- 1 : Enjeux faibles (bois, niche...)
- 2 : Enjeux moyens (parcelle agricole, jardin, hangar...)
- 3 : Enjeux forts (habitation, route...)

Localisation de la cavitéN° Terrain : **7078**

N° National :

Commune : Usseau

Parcelle cadastrale : D 185

Adresse : L'Ecosse

X (L93) : 509128 m Y (L93) : 6644654 m

Positionnement : Situation approchée

Possibilité d'accès : Porte condamnée

Description de la cavité

Source : Visite

Levé effectué le : 25/06/2014

Genre : Cave

Nature :

Fonction : Abandonnée

Recouvrement (en m) :

Superficie de la cavité (en m²) :

Element descriptif :

Observations / Désordres :



Photographie de la cavité

Enjeux surfaciques

Jardin

Type de confortement :

Note enjeux* : **2**

* Note enjeux

1 : Enjeux faibles (bois, friche...)

2 : Enjeux moyens (parcelle agricole, jardin, hangar...)

3 : Enjeux forts (habitation, route...)

Localisation de la cavitéN° Terrain : **7079**

N° National :

Commune : Usseau

Parcelle cadastrale : C 231

Adresse : Les Martins

X (L93) : 509487 m Y (L93) : 6645222 m

Positionnement : Situation approchée

Possibilité d'accès : Entrée remblayée

Description de la cavité

Source : Visite

Levé effectué le : 25/06/2014

Genre : Cave

Nature :

Fonction :

Recouvrement (en m) :

Superficie de la cavité (en m²) :

Element descriptif :

Observations / Désordres :

*Photographie de la cavité***Enjeux surfaciques**

Route Communale

Jardin

Type de confortement :

Note enjeux* : 3

* Note enjeux

- 1 : Enjeux faibles (bois, niche...)
- 2 : Enjeux moyens (parcelle agricole, jardin, hangar...)
- 3 : Enjeux forts (habitation, route...)

Localisation de la cavitéN° Terrain : **7080**

N° National :

Commune : Usseau

Parcelle cadastrale : C 231

Adresse : Les Martins

X (L93) : 509504 m Y (L93) : 6645222 m

Positionnement : Situation approchée

Possibilité d'accès : Entrée comblée

Description de la cavité

Source : Visite

Levé effectué le : 25/06/2014

Genre : Cave

Nature :

Fonction :

Recouvrement (en m) : 2

Superficie de la cavité (en m²) :

Element descriptif :

Observations / Désordres :

*Photographie de la cavité***Enjeux surfaciques**

Route Communale

Jardin

Type de confortement :

Note enjeux* : 3

* Note enjeux

- 1 : Enjeux faibles (bois, fliche...)
- 2 : Enjeux moyens (parcelle agricole, jardin, hangar...)
- 3 : Enjeux forts (habitation, route...)

Localisation de la cavitéN° Terrain : **7081**

N° National :

Commune : Usseau

Parcelle cadastrale : C 231

Adresse : Les Martins

X (L93) : 509497 m Y (L93) : 6645221 m

Positionnement : Situation approchée

Possibilité d'accès : Entrée bouchée

Description de la cavité

Source : Visite

Levé effectué le : 25/06/2014

Genre : Cave

Nature :

Fonction :

Recouvrement (en m) : 2

Superficie de la cavité (en m²) :

Element descriptif :

Observations / Désordres :



Photographie de la cavité

Enjeux surfaciques

Route Communale

Jardin

Type de confortement :

Note enjeux* : 3

* Note enjeux

1 : Enjeux faibles (bois, friche...)

2 : Enjeux moyens (parcelle agricole, jardin, hangar...)

3 : Enjeux forts (habitation, route...)

Localisation de la cavitéN° Terrain : **7082**

N° National :

Commune : Usseau

Parcelle cadastrale : B 705

Adresse : Les Mées

X (L93) : 509822 m Y (L93) : 6645957 m

Positionnement : Situation approchée

Possibilité d'accès : Trou comblé

Description de la cavité

Source : Visite

Levé effectué le : 25/06/2014

Genre : Carrière

Nature :

Fonction : Abandonnée

Recouvrement (en m) :

Superficie de la cavité (en m²) :

Element descriptif :

Observations / Désordres :



Photographie de la cavité

Enjeux surfaciques

Jardin

Friches

Type de confortement :

Note enjeux* : **2**

* Note enjeux

1 : Enjeux faibles (bois, friche...)

2 : Enjeux moyens (parcelle agricole, jardin, hangar...)

3 : Enjeux forts (habitation, route...)

Localisation de la cavitéN° Terrain : **7083**

N° National :

Commune : Usseau

Parcelle cadastrale : B 705

Adresse : Les Mées

X (L93) : 509823 m Y (L93) : 6645949 m

Positionnement : Situation approchée

Possibilité d'accès : Entrée murée

Description de la cavité

Source : Visite

Levé effectué le : 25/06/2014

Genre : Carrière

Nature :

Fonction : Abandonnée

Recouvrement (en m) :

Superficie de la cavité (en m²) :

Element descriptif :

Observations / Désordres :

*Photographie de la cavité***Enjeux surfaciques**

Jardin

Friches

Type de confortement :

Note enjeux* : **2**

* Note enjeux

- 1 : Enjeux faibles (bois, friche...)
- 2 : Enjeux moyens (parcelle agricole, jardin, hangar...)
- 3 : Enjeux forts (habitation, route...)

Localisation de la cavitéN° Terrain : **7084**

N° National :

Commune : Usseau

Parcelle cadastrale : B 705

Adresse : Les Mées

X (L93) : 509827 m Y (L93) : 6645944 m

Positionnement : Situation approchée

Possibilité d'accès : Trou comblé, entrée visible sur le coteau

Description de la cavité

Source : Visite

Levé effectué le : 25/06/2014

Genre : Carrière

Nature :

Fonction : Abandonnée

Recouvrement (en m) :

Superficie de la cavité (en m²) :

Element descriptif :

Observations / Désordres :



Photographie de la cavité

Enjeux surfaciques

Jardin

Friches

Type de confortement :

Note enjeux* : **2**

* Note enjeux

1 : Enjeux faibles (bois, friche...)

2 : Enjeux moyens (parcelle agricole, jardin, hangar...)

3 : Enjeux forts (habitation, route...)

Localisation de la cavité**N° Terrain : 7085****N° National :**

Commune : Usseau

Parcelle cadastrale : B 705

Adresse : Les Mées

X (L93) : 509832 m Y (L93) : 6645944 m

Positionnement : Situation approchée

Possibilité d'accès : Trou comblé, entrée visible sur le coteau

Description de la cavité

Source : Visite

Levé effectué le : 25/06/2014

Genre : Carrière

Nature :

Fonction : Abandonnée

Recouvrement (en m) :

Superficie de la cavité (en m²) :

Element descriptif :

Observations / Désordres :



Photographie de la cavité

Enjeux surfaciques

Jardin

Friches

Type de confortement :

Note enjeux* : 2

*Note enjeux

- 1 : Enjeux faibles (bois, triche...)
- 2 : Enjeux moyens (parcelle agricole, jardin, hangar...)
- 3 : Enjeux forts (habitation, route...)

Localisation de la cavitéN° Terrain : **7086**

N° National :

Commune : Usseau

Parcelle cadastrale : E 218

Adresse : Jallais

X (L93) : 507947 m Y (L93) : 6643468 m

Positionnement : Situation imprécise

Possibilité d'accès : Accès libre par le jardin

Description de la cavité

Source : Visite

Levé effectué le : 26/06/2014

Genre : Carrière

Nature : Galerie

Fonction : Abandonnée

Recouvrement (en m) : 2

Superficie de la cavité (en m²) :

Element descriptif :

Observations / Désordres :

Mauvais

*Photographie de la cavité***Enjeux surfaciques**

Jardin

Type de confortement :

Note enjeux* : **2**

* Note enjeux

- 1 : Enjeux faibles (bois, fliche...)
- 2 : Enjeux moyens (parcelle agricole, jardin, hangar...)
- 3 : Enjeux forts (habitation, route...)

Localisation de la cavitéN° Terrain : **7087**

N° National :

Commune : Usseau

Parcelle cadastrale : E 218

Adresse : Jallais

X (L93) : 507946 m Y (L93) : 6643463 m

Positionnement : Situation imprécise

Possibilité d'accès : Accès libre par le jardin

Description de la cavité

Source : Visite

Levé effectué le : 26/06/2014

Genre : Carrière

Nature : Galerie

Fonction : Abandonnée

Recouvrement (en m) : < 1

Superficie de la cavité (en m²) :

Element descriptif :

Observations / Désordres :

Mauvais



Photographie de la cavité

Enjeux surfaciques

Jardin

Type de confortement :

Note enjeux* : **2**

* Note enjeux

1 : Enjeux faibles (bois, friche...)

2 : Enjeux moyens (parcelle agricole, jardin, hangar...)

3 : Enjeux forts (habitation, route...)

Localisation de la cavitéN° Terrain : **7088**

N° National :

Commune : Usseau

Parcelle cadastrale : C 305

Adresse : La Martinière

X (L93) : 510030 m Y (L93) : 6644296 m

Positionnement : Situation approchée

Possibilité d'accès : Entrée bouchée

Description de la cavité

Source : Visite

Levé effectué le : 26/06/2014

Genre : Carrière

Nature :

Fonction :

Recouvrement (en m) : 3

Superficie de la cavité (en m²) :

Element descriptif :

Observations / Désordres :

*Photographie de la cavité***Enjeux surfaciques**

Bois

Type de confortement :

Note enjeux* : **1**

* Note enjeux

- 1 : Enjeux faibles (bois, friche...)
- 2 : Enjeux moyens (parcelle agricole, jardin, hangar...)
- 3 : Enjeux forts (habitation, route...)

Localisation de la cavitéN° Terrain : **7162**

N° National :

Commune : Usseau

Parcelle cadastrale : C 319

Adresse : La Martinière

X (L93) : 509678 m Y (L93) : 6644223 m

Positionnement : Situation approchée

Possibilité d'accès : Par un escalier

Description de la cavité

Source : Visite

Levé effectué le : 25/06/2014

Genre : Ouvrage civil

Nature : Galerie

Fonction : Abandonnée

Recouvrement (en m) :

Superficie de la cavité (en m²) :

Element descriptif :

Observations / Désordres :

Bon

*Photographie de la cavité***Enjeux surfaciques**

Friches

Type de confortement :

Note enjeux* : **1**

* Note enjeux

- 1 : Enjeux faibles (bois, friche...)
- 2 : Enjeux moyens (parcelle agricole, jardin, hangar...)
- 3 : Enjeux forts (habitation, route...)

Localisation de la cavitéN° Terrain : **7764**

N° National :

Commune : Usseau

Parcelle cadastrale : C.195

Adresse : Le Carroi

X (L93) : 509952 m Y (L93) : 6645523 m

Positionnement : Situation approchée

Possibilité d'accès : Entrée bouchée

Description de la cavité

Source : Rapport BRGM

Levé effectué le : 01/01/2011

Genre : Cave

Nature :

Fonction :

Recouvrement (en m) :

Superficie de la cavité (en m²) :

Element descriptif :

Observations / Désordres :

Inaccessible



Photographie de la cavité

Enjeux surfaciques

Cour

Type de confortement :

Note enjeux* : **2**

* Note enjeux

- 1 : Enjeux faibles (bois, friche...)
- 2 : Enjeux moyens (parcelle agricole, jardin, hangar...)
- 3 : Enjeux forts (habitation, route...)

Localisation de la cavitéN° Terrain : **7765**

N° National :

Commune : Usseau

Parcelle cadastrale : C 195

Adresse : Le Carroi

X (L93) : 509961 m Y (L93) : 6645512 m

Positionnement : Situation approchée

Possibilité d'accès : Entrée bouchée

Description de la cavité

Source : Rapport BRGM

Levé effectué le : 01/01/2011

Genre : Cave

Nature :

Fonction :

Recouvrement (en m) :

Superficie de la cavité (en m²) :

Element descriptif :

Observations / Désordres :

Inaccessible



Photographie de la cavité

Enjeux surfaciques

Cour

Type de confortement :

Note enjeux* : **2**

* Note enjeux

- 1 : Enjeux faibles (bois, triche...)
- 2 : Enjeux moyens (parcelle agricole, jardin, hangar...)
- 3 : Enjeux forts (habitation, route...)



Centre scientifique et technique
3, avenue Claude-Guillemin
BP 36009
45060 – Orléans Cedex 2 – France
Tél. : 02 38 64 34 34 - www.brgm.fr

Direction régionale Poitou-Charentes
5 rue de la Goélette
86280 – Saint-Benoit – France
Tél. : 05 49 38 15 38